アルタン

洗剤・クリーナー製品

アルタン

濃縮消臭剤

レモンの香り

30倍濃縮タイプ

特徴

- **SDGs 対応商品！** 濃縮タイプにより運搬の CO_2 と廃プラスチックの削減
- **高いコストパフォーマンス** 濃縮タイプで、３０倍で使用
- **即効＆持続消臭効果** 天然エッセンシャルオイルとレモンの香りの２段階消臭
- **軽量・保存場所もとらない** １個で５L 分、原液使用の約１/30
- **誰でもカンタン！** 専用パッケージにより、誰でもカンタン使用

臭いを香りでごまかさない！エッセンシャルオイル（植物性精油）の組み合わせ

中和消臭 ➡ **様々な臭いに即効性！**

中和消臭
⬇
様々な臭いに対応

感覚的な臭気レベルを
低下させる！
⬇
即効性！

人が感じる特性として、ニオイ物質を 97%除去しても、
ニオイの感覚強度は半分程度にしかなりません。
つまり、吸着や分解によって原因物質を除去する方法では
ニオイを抑えにくく、効果を発揮するのに時間がかかるのです！

スターターキット

すぐに
ご使用
いただけます

アルタン濃縮消臭剤×2個
希釈用5Lボトル×1本
500mLスプレーボトル×1本

規格【Specification】

単品

内容量	170g
サイズ	118×300×20mm
JAN	4971470113810
入り数①	4個×2袋/ケース
②	4個×8袋/ケース

スターターキット

内容	アルタン濃縮消臭剤×2個 希釈用5Lボトル×1本 500mLスプレーボトル×1本
サイズ	320×210×215mm
JAN	4971470113896

使用方法【Usage】

①5Lボトルに水を入れます。

②本品を1個入れます。(30倍液)

③スプレー容器に小分けして使用します。

用途【Purpose】

- 体臭・汗臭・ペット臭
- 腐敗臭(生ごみ臭・下水臭)
- トイレ臭・料理臭
- 糞尿臭・アンモニア臭とそれらの混合臭

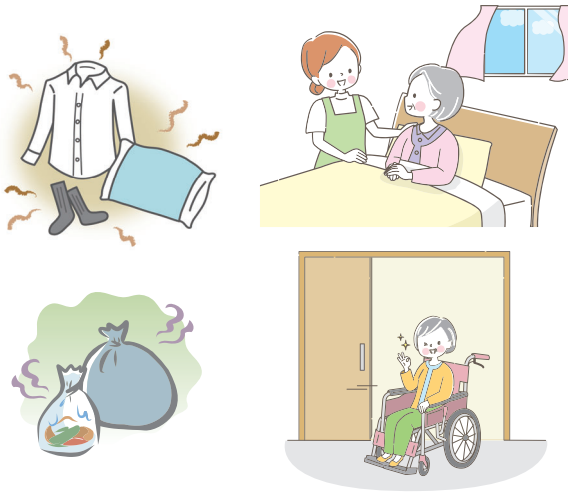

使えるシーンいろいろ!

2段階消臭イメージ

エッセンシャルオイル(植物性精油)でも消臭しきれないニオイに対し、さわやかなレモンの香りで消臭効果を高める2段階消臭。

第1段階　悪臭 ＋ エッセンシャルオイル ＝ 臭気の低下

第2段階　低下した臭気 ＋ レモンの香り ＝ 低下した臭気をレモンの香りが包み込む

マスキング剤のイメージ

悪臭 ＋ マスキング剤 ＝ 感覚臭気レベルの悪化

※全てのマスキング剤が臭気レベルを悪化させるわけではありません。

ニオイの原因に対して、効果的な植物性精油成分を組み合わせることで、素早くニオイを打ち消し、ニオイの感覚レベルを大幅に抑える事が出来ます。更に残ったニオイをレモンの香りが包み込む事で消臭効果をより高めています。強い香料だけでニオイを被せる芳香剤(マスキング剤)とは異なる消臭方法です!

成　分【Ingredient】
エッセンシャルオイル(植物精油)、レモン合成香料、他
◆標準使用濃度:30倍

C202405

現場の声をカタチに・・・いつもアルタンから。
アルタン株式会社
〒144-0033　東京都大田区東糀谷3-11-10
TEL:03(3743)5705　FAX:03(3743)5706
ホームページ　www.altan.co.jp